

LE POLIQUIN

Le journal des Lauriervillois et Lauriervilloises
lepoliquin@hotmail.fr



Laurierville, le 17 août 2018

VOLUME 15 NO 12

Le 08 août dernier a eu lieu le Mardi de la MRC de Laurierville. La municipalité a accueilli 45 personnes devant le perron de l'église. La température fut bien clémente et nous a permis de recevoir l'artiste pop Mathieu Samson en plein air. Celui-ci était accompagné d'Antoine Breton à la guitare. Malgré la chaleur, les spectateurs ont eu une magnifique soirée bien animée. L'artiste pléssisvillois nous a bercés avec ses compositions colorées et impressionnés par de belles interprétations d'artistes variés.



**La
municipalité
de
Laurierville
voudrait
remercier la
MRC de
l'Érable ainsi
que la
fabrique de
l'église
Sainte-Julie
pour leur
contribution
à la
réalisation
de ce bel
événement.**



DES NOUVELLES DE VOTRE MONDE

Des nouvelles de votre bibliothèque...

SUGGESTIONS DE LECTURES POUR AOÛT :

ROMANS ADULTES :

- Justicière T. 1; La finale des coupables (Marc Aubin)
- Justicière T. 2; La joute mortelle (Marc Aubin)
- Maisons de verre (Louise Penny)
- Le parfum de l'été (Nora Roberts)

ROMANS JEUNES :

- Frigiel et Fluffy T. 3 ; Les origines (Nicolas Frigiel)
- La malédiction de la boulette (Danielle Brouillette)

EXPOSITIONS THÉMATIQUES EN COURS :

- Les monstres
- Les amants

À votre disposition jusqu'en novembre.

HEURES D'ÉTÉ DE LA BIBLIOTHÈQUE

Veillez prendre note que les heures d'ouverture de la bibliothèque municipale seront modifiées pour la période estivale :

DU 26 JUIN AU 30 AOÛT

MARDI : 16h À 20h

JEUDI : 14h30 À 18h

Les heures habituelles reprendront le 4 septembre

LIBÉREZ LES LIVRES!

Dernièrement, une boîte à livres a été déposée dans le gazébo de l'aire de repos, sur le stationnement de l'église.

Vous y retrouverez des livres qui font partie du programme « Libérez les livres »... Vous avez besoin de lecture... vous vous servez ... la seule chose qui vous est demandée, c'est de passer au suivant... Une fois votre lecture terminée, il est important de rendre le livre disponible afin qu'un autre lecteur puisse le lire à son tour...

*****À noter*****

Assemblée Générale Annuelle Journal Le Poliquin

**mercredi 26 septembre
2018 à 19h00**

**À l'édifice Municipal située
au 140 Rue Grenier**

Voyage Casino Charlevoix

Date : 28 août 2018

Heure de Départ : Lyster 7:30 hrs Autobus Roy
Laurierville 7:45 hrs

Stationnement de l'Église
Plessisville 8:00 hrs Restaurant

Mc Donald

Coût : \$32.00 par personne

Comprend : transport en autocar et souper au St-Hubert du Casino,
tout autre dépense sont à vos frais.

Information et Réservation : Huguette Poirier 819-604-3131

Faite vite!

Tous doivent avoir une carte d'identité



DES NOUVELLES DE VOTRE MONDE

OFFICE MUNICIPAL D'HABITATION DE LAURIEVILLE (HLM)

Nous avons présentement deux logements disponibles à l'OMH de Laurierville, situé au 150 rue Dubé, à l'étage, comprenant : une (1) chambre à coucher, un salon-salle à manger, une cuisinette, une salle de bain et un local de rangement.

Nous avons sur place une remise, accessible à l'année, pour entreposer jusqu'à cinq (5) quadriporteurs.

Voici quelques critères d'admissibilité pour un logement : si vous êtes une personne seule, vous devez avoir au moins 55 ans; si vous êtes deux personnes, la première personne doit être âgée d'au moins 65 ans et plus, et l'autre personne doit être âgée d'au moins 50 ans; être citoyen canadien permanent; avoir résidé dans l'une des municipalités des MRC de l'Érable / Arthabaska / Amiante / Lotbinière, pendant 12 mois consécutifs au cours des 24 derniers mois; et être des personnes autonomes.

Prenez note que même si vous n'êtes pas prêt immédiatement à prendre cette décision, vous pouvez vous inscrire sur une liste d'admissibilité.

Si vous désirez de plus amples informations concernant l'admissibilité ou pour effectuer une visite des lieux, n'hésitez pas à contacter la directrice Mme Claire Gosselin au 819-365-4646 poste 4102 ou, venez la rencontrer au bureau de la municipalité du lundi au jeudi de 13h00 à 17h00.
09-08-2018

Formation Albatros

Pour accompagner les personnes en fin de vie
Offert à Plessisville à compter du mercredi, 5 septembre 2018 –
19 heures

Durée de 12 semaines

Ces cours sont basés sur la connaissance de soi et l'apprivoisement du deuil et de la mort.

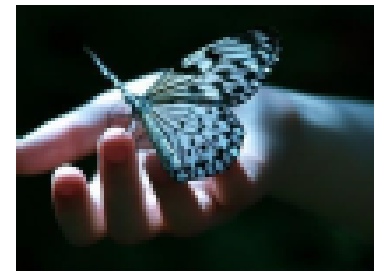

Pour information et inscription : Albatros Érable – 819-621-0707



DES NOUVELLES DE VOTRE MONDE



<< Des Raccrocheurs de Jeunes,
Des Réveilleurs de Leaders. >>
M. Daniel Grenier, porte-parole

Les administrateurs de Partenaires 12-18 sont fiers d'annoncer un important appui financier de 25 000\$ reçu de la [Fondation Molson](#).

Parce que la Fondation Molson s'intéresse aux projets innovateurs dans le domaine, entre autres, du développement social, Partenaires 12-18 a soumis une demande de contribution. Dans celle-ci, l'organisme a présenté son approche « Raccrocheurs de Jeunes, Réveilleurs de Leaders » qui permet aux adolescents(es) de 19 municipalités, vivant en milieu rural, de bénéficier des avantages d'une dynamique et formatrice organisation jeunesse.



The Molson Foundation
Fondation Molson

En les responsabilisant dans la vie de leur communauté, Partenaires 12-18 raccroche les jeunes, développe leur leadership et en fait des entrepreneurs sociaux.

La Fondation Molson a été créée en 1958 afin de contribuer à la santé, à l'éducation et à la culture au Canada.

Commentaires et suggestions? Contactez-nous!

Partenaires 12-18

Adresse : 2255, rue Beaudoin, Lyster (QC) G0S 1V0

Téléphone : (819) 621-5539

Adresse courriel: gcayer@p1218.org

Suivez-nous!

Facebook: [Cliquez ici](#)

Site Internet: www.p1218.org



Région
Centre-du-Québec
Club Laurierville

SOUPER ÉPLUCHETTE 2018

Nous vous invitons amicalement

le mercredi 29 AOÛT,

à l'Édifice Municipal

situé au 140 rue Grenier, (entrée arrière).

17H00

\$5.00 PAR PERSONNE

HOT DOGS ET BLÉ D'INDE

Prix de présences

**Au plaisir de vous rencontrer en grand nombre pour
s'amuser et se détendre en toute amitié,**

La direction du club

Lorraine Gingras, présidente

Informations : 819-365-4320 ou 365-4442



Sondage des intérêts en loisirs 2018-2019

Bonjour chers citoyens, ce sondage a pour but de mieux répondre à vos besoins en matière de loisirs dans la municipalité. Vos réponses seront très utiles à la nouvelle coordonnatrice des loisirs dans sa programmation pour les saisons à venir. La durée requise pour répondre au questionnaire ne dépasse pas les 3 minutes. Nous vous invitons à le remplir et à le retourner à la municipalité par la poste (140, rue Grenier), par courriel (loisirscollectifs@municipaliteinverness.ca) ou en personne.

Merci de votre participation.

1. Quel est votre sexe ?

Féminin

Masculin

Non-binaire

Je ne souhaite pas répondre

2. Pour qui répondez-vous à ce questionnaire ?

- Pour moi-même
- Pour mes enfants
- Pour mes parents
- Pour mes grands-parents
- Autre : _____

3. Quel est votre âge ?

Entre 0 et 11 ans

Entre 12 et 17 ans

Entre 18 et 29 ans

Entre 30 et 49 ans

50 ans et plus

4. Quel type d'activité de loisirs vous intéresse le plus ?

- Culturel (musique, cuisine, spectacles, etc.)
- Sportif (randonnées, soccer, vélo, etc.)
- Socioculturel (conférences, projets collectifs, tables rondes, etc.)

5. Quel type d'activité de loisirs vous intéresse le moins ?

- Culturel (musique, cuisine, spectacles, etc.)
- Sportif (randonnées, soccer, vélo, etc.)
- Socioculturel (conférences, projets collectifs, tables rondes, etc.)

6. Lesquelles de ces activités culturelles désirez-vous voir dans votre municipalité ?

- Cours de musique
- Cours de cuisine
- Cours de peinture (vitrail, à l'huile, etc.)
- Cours de chant
- Voyages organisés (Charlevoix, Villages Vacances Valcartier, Village d'Antan, etc.)
- Voyages organisés (New-York, Boston, Toronto, Gaspésie, etc.)
- Assister à une pièce de théâtre
- Spectacle de musique
- Fêtes (Noël, Pâques, des voisins, du nautisme, St-Jean-Baptiste, etc.)
- Aucun
- Autre : _____

7. Lesquelles de ces activités sportives désirez-vous voir dans votre municipalité ?

- Ligue de softball 16 ans et plus
- Ligue de softball mineur
- Ligue de hockey 16 ans et plus

- Ligue de hockey mineur
- Cours de zumba
- Cours de zumba kids (enfants)
- Cours de yoga
- Cours de danse en ligne
- Ultimate Frisbee
- Cours de Gumboots (danse africaine avec des bottes de caoutchouc)
- Crossfit
- Club de marche
- Entraînement par intervalles
- Randonnées pédestres ou de vélos
- Tennis
- Badminton
- Soccer
- Volleyball
- Randonnées de raquettes ou de skis de fond
- Voyages sportifs (Ski dans un mont, escalade, matchs sportifs)
- Aucun
- Autre : _____

8. Lesquelles de ces activités socio-culturelles désirez-vous avoir dans votre municipalité?

- Conférences (compostage, virage vert, confections maisons, etc.)
- Ateliers (cuisine, tricot, tissage, confection maisons, etc.)
- Jardin communautaire
- Pièce de théâtre (en faire partie)
- Marchés publics
- Club de lecture
- Aucun
- Autre : _____

9. Lesquels de ces cours vous intéresseraient?

- Cours d'anglais
- Cours d'espagnol
- Cours d'utilisation d'une tablette électronique
- Cours d'utilisation d'un cellulaire pour faire de la photo
- Cours de secourisme (RCR) et premiers soins
- Cours de gardiens avertis
- Aucun
- Autre : _____

10. Qu'aimeriez-vous voir s'ajouter à l'offre d'activités de loisirs (qui n'a pas été mentionné plus haut) dans votre municipalité?

11. Seriez-vous prêt à vous impliquer dans l'une ou l'autre de ces activités? (Si oui, laissez votre nom et numéro de téléphone)

Oui Non

12. Quel impact pourrait avoir une activité proposée communément à un village voisin (Laurierville ou Inverness selon votre lieu de résidence) sur votre inscription à celle-ci?

13. La municipalité d'Inverness a une nouvelle façon de vous communiquer ses messages : l'info-lettre.

Je veux faire partie de la liste d'envoi Je ne veux pas faire partie de la liste d'envoi

Mon courriel est : _____

Loisirs Collectifs

Nouveaux arrivants

Vous êtes un nouveau résident ou locataire de Laurierville? Nous vous invitons alors à communiquer avec la coordonnatrice des loisirs.

En plus de vous renseigner sur les activités et les services offerts dans notre municipalité ainsi

que les organismes en place, nous vous remettrons une

trousse d'accueil contenant bien d'autres information. Au plaisir de vous rencontrer et de vous souhaiter...

BIENVENUE À LAURIERVILLE !

(Laura-Lise Lambert-Dostie au 819-365-4646 poste 4107, par les pages Facebook de la municipalité ou des loisirs collectifs ou par courriel au loisirscollectifs@municipaliteinverness.ca)



Restez à l'affut!

La programmation des loisirs d'automne 2018 vous sera communiquée par circulaire dans les semaines à venir.

"Sans un minimum de loisir, pas de travail créateur, par conséquent pas de culture ni de civilisation." Roy Lewis

COLORIAGE





DES NOUVELLES DE NOS VOISINS



CALENDRIER DES COLLECTES DE SANG (Québec et l'Est du Québec)

SEMAINE DU 13 Août 2018 INFO-COLLECTE : 418 780-4362 1 800 267-9711

LUNDI 13 août 2018	MARDI 14 août 2018	MERCREDI 15 août 2018	JEUDI 16 août 2018	VENDREDI 17 août 2018	SAMEDI 18 août 2018
Québec GLOBULE LAURIER GLOBULE LAURIER QUÉBEC 2700, boulevard Laurier 10000 à 17000 Objectif: 30 donneurs	Québec GLOBULE LAURIER GLOBULE LAURIER QUÉBEC 2700, boulevard Laurier 10000 à 17000 Objectif: 30 donneurs	Québec GLOBULE LAURIER GLOBULE LAURIER QUÉBEC 2700, boulevard Laurier 10000 à 21000 Objectif: 40 donneurs	Québec GLOBULE LAURIER GLOBULE LAURIER QUÉBEC 2700, boulevard Laurier 10000 à 21000 Objectif: 50 donneurs	Québec GLOBULE LAURIER GLOBULE LAURIER QUÉBEC 2700, boulevard Laurier 10000 à 21000 Objectif: 50 donneurs	Québec GLOBULE LAURIER GLOBULE LAURIER QUÉBEC 2700, boulevard Laurier 10000 à 17000 Objectif: 40 donneurs
Québec GLOBULE LEBOURGNEUF GLOBULE LEBOURGNEUF 1000, rue Bouvier, bureau 100 10000 à 10040 Objectif: 25 donneurs	Québec GLOBULE LEBOURGNEUF GLOBULE LEBOURGNEUF 1000, rue Bouvier, bureau 100 10000 à 10040 Objectif: 25 donneurs	Québec GLOBULE LEBOURGNEUF GLOBULE LEBOURGNEUF 1000, rue Bouvier, bureau 100 10000 à 10040 Objectif: 25 donneurs	Québec GLOBULE LEBOURGNEUF GLOBULE LEBOURGNEUF 1000, rue Bouvier, bureau 100 10000 à 10040 Objectif: 25 donneurs	Québec GLOBULE LEBOURGNEUF GLOBULE LEBOURGNEUF 1000, rue Bouvier, bureau 100 10000 à 10040 Objectif: 25 donneurs	Québec GLOBULE LEBOURGNEUF GLOBULE LEBOURGNEUF 1000, rue Bouvier, bureau 100 11000 à 10000 Objectif: 14 donneurs
Chicoutimi PLASMAVE GAGUENAY PLASMAVE GAGUENAY 3096, boulevard Tardif 07h00 à 20h00 Objectif: 10 donneurs	Chicoutimi PLASMAVE GAGUENAY PLASMAVE GAGUENAY 3096, boulevard Tardif 07h00 à 20h00 Objectif: 12 donneurs	Chicoutimi PLASMAVE GAGUENAY PLASMAVE GAGUENAY 3096, boulevard Tardif 07h00 à 20h00 Objectif: 12 donneurs	Chicoutimi PLASMAVE GAGUENAY PLASMAVE GAGUENAY 3096, boulevard Tardif 07h00 à 20h00 Objectif: 12 donneurs	Chicoutimi PLASMAVE GAGUENAY PLASMAVE GAGUENAY 3096, boulevard Tardif 07h00 à 20h00 Objectif: 12 donneurs	Chicoutimi PLASMAVE GAGUENAY PLASMAVE GAGUENAY 3096, boulevard Tardif 08h00 à 14h00 Objectif: 5 donneurs
Saint-Damien-de-Buckland CENTRE CULTUREL MAISON DE LA CULTURE 75, rue Saint-Général 13h00 à 20h00 Objectif: 75 donneurs	Shawinigan-Sud SALLE COMMUNAUTAIRE 1807, 1170 RUE 13h00 à 20h00 Objectif: 150 donneurs	La Tuque LA TUQUE COMPLEXE CULTUREL PELLERIN 725, boulevard Guchon 13h30 à 20h00 Objectif: 150 donneurs	Beauceville BEAUCVILLE CENTRE COMMUNAUTAIRE OLIVE DORIS MOYEN 101, place de l'Église 13h00 à 20h00 Objectif: 50 donneurs	Saint-Prospér SAINT-PROSPER - Beauce-Sud CENTRE CULTUREL 2060, 300 RUE 13h00 à 20h00 Objectif: 50 donneurs	
Theford Mines THEFORD MINES CLUB DE LAKE DYOR ST- ALPHONSE INC 44, rue Saint-Philippe Sud 13h00 à 20h00 Objectif: 200 donneurs	Beaumont BEAUMONT SALLE PAROISSIALE 88, chemin du Domaine 14h00 à 20h00 Objectif: 50 donneurs	Pleasantville PLEASANTVILLE SERVICE DE SÉCURITÉ PUBLIQUE 1045, RUE D'ÉDOUARD 13h30 à 20h00 Objectif: 150 donneurs		Trois-Rivières TROIS-RIVIÈRES - CLAUDE GRIVEL CARREFOUR TROIS- RIVIÈRES OUEST 400, boulevard des Rivières 10h00 à 20h00 Objectif: 100 donneurs	
		Saint-Stanislas SAINT-STANISLAS SALLE MUNICIPALE 20, rue du Port 14h00 à 20h00 Objectif: 75 donneurs			
					DIMANCHE 19 août 2018 Québec GLOBULE LAURIER GLOBULE LAURIER QUÉBEC 2700, boulevard Laurier 10000 à 17000 Objectif: 30 donneurs



DES NOUVELLES DE NOS VOISINS



CALENDRIER DES COLLECTES DE SANG (Québec et l'Est du Québec)

SEMAINE DU 20 Août 2018 INFO-COLLECTE : 418 780-4362 1 800 267-9711

LUNDI 20 août 2018	MARDI 21 août 2018	MERCREDI 22 août 2018	JEUDI 23 août 2018	VENDREDI 24 août 2018	SAMEDI 25 août 2018
Québec GLOBULE LAURIER GLOBULE LAURIER QUÉBEC 2700, boulevard Laurier 10900 à 17000 Objectif: 30 donneurs	Québec GLOBULE LAURIER GLOBULE LAURIER QUÉBEC 2700, boulevard Laurier 10900 à 17100 Objectif: 30 donneurs	Québec GLOBULE LAURIER GLOBULE LAURIER QUÉBEC 2700, boulevard Laurier 10900 à 21000 Objectif: 40 donneurs	Québec GLOBULE LAURIER GLOBULE LAURIER QUÉBEC 2700, boulevard Laurier 10900 à 21000 Objectif: 30 donneurs	Québec GLOBULE LAURIER GLOBULE LAURIER QUÉBEC 2700, boulevard Laurier 10900 à 21000 Objectif: 30 donneurs	Québec GLOBULE LAURIER GLOBULE LAURIER QUÉBEC 2700, boulevard Laurier 09000 à 17000 Objectif: 40 donneurs
Québec GLOBULE LESOURCHEMEUF GLOBULE LESOURCHEMEUF 1020, rue Bowler, bureau 100 13000 à 13000 Objectif: 25 donneurs	Québec GLOBULE LESOURCHEMEUF GLOBULE LESOURCHEMEUF 1020, rue Bowler, bureau 100 13000 à 13000 Objectif: 25 donneurs	Québec GLOBULE LESOURCHEMEUF GLOBULE LESOURCHEMEUF 1020, rue Bowler, bureau 100 13000 à 13000 Objectif: 25 donneurs	Québec GLOBULE LESOURCHEMEUF GLOBULE LESOURCHEMEUF 1020, rue Bowler, bureau 100 13000 à 13000 Objectif: 25 donneurs	Québec GLOBULE LESOURCHEMEUF GLOBULE LESOURCHEMEUF 1020, rue Bowler, bureau 100 13000 à 13000 Objectif: 25 donneurs	Québec GLOBULE LESOURCHEMEUF GLOBULE LESOURCHEMEUF 1020, rue Bowler, bureau 100 11000 à 10000 Objectif: 15 donneurs
Chicoutimi PLASMAVE GASLÉRIAY PLASMAVE GASLÉRIAY 2098, boulevard Talbot 07000 à 20000 Objectif: 10 donneurs	Chicoutimi PLASMAVE GASLÉRIAY PLASMAVE GASLÉRIAY 2098, boulevard Talbot 07000 à 20000 Objectif: 12 donneurs	Chicoutimi PLASMAVE GASLÉRIAY PLASMAVE GASLÉRIAY 2098, boulevard Talbot 07000 à 20000 Objectif: 12 donneurs	Chicoutimi PLASMAVE GASLÉRIAY PLASMAVE GASLÉRIAY 2098, boulevard Talbot 07000 à 20000 Objectif: 12 donneurs	Chicoutimi PLASMAVE GASLÉRIAY PLASMAVE GASLÉRIAY 2098, boulevard Talbot 07000 à 20000 Objectif: 12 donneurs	Chicoutimi PLASMAVE GASLÉRIAY PLASMAVE GASLÉRIAY 2098, boulevard Talbot 08000 à 14000 Objectif: 8 donneurs
Bonaventure BONAVENTURE CENTRE BOMBI AVENTURE 105, avenue de Grand- Pré RR1, bureau 107 13000 à 20000 Objectif: 175 donneurs	New Richmond NEW RICHMOND Centre sport Jean-Marc- Jobin 121, 5e Rue 10000 à 20000 Objectif: 175 donneurs	Grande-Rivière GRANDE-RIVIERE ARÉNA DE GRANDE- RIVIERE 210, rue du Camelot 14000 à 20000 Objectif: 150 donneurs	Gaspé GASPÉ ÉCOLE C.J.E. POULICOT (POLYVALENTS DE GASPÉ) 65, boulevard Gaspé 15000 à 20000 Objectif: 230 donneurs	Beausport LES PROMENADES BEAUSPORT 3333, rue du Camelot 10000 à 20000 Objectif: 90 donneurs	
	Gentilly GENTILLY Salle Yvon-Duhamel 1000, avenue des Océanides 14000 à 20000 Objectif: 80 donneurs	Victoriaville TOYOTA VICTORVILLE TOYOTA VICTORVILLE 488, boulevard des Fleurbaey N 10000 à 13000 Objectif: 100 donneurs	Saint-Anselme SAINT-ANSELME CENTRE MULTIFONCTIONNEL 240, rue Principale 13000 à 20000 Objectif: 70 donneurs		
			Québec ÉDIFICE MAREL-GUAYAT ou ÉDIFICE MAREL-GUAYAT (G) 1020, rue De La Crevolère 09000 à 13000 Objectif: 80 donneurs		
					DIMANCHE 26 août 2018 Québec GLOBULE LAURIER GLOBULE LAURIER QUÉBEC 2700, boulevard Laurier 10900 à 17000 Objectif: 30 donneurs



DES NOUVELLES DE NOS VOISINS



Des nouvelles de L'ARTERRE



L'ARTERRE

Accompagner · Jumeler ·

Faciliter l'accès au monde agricole

Anciennement connu sous le nom de Banque de terres, L'ARTERRE se déploie maintenant sur l'ensemble du territoire du Centre-du-Québec.

Des présentations publiques ont déjà eu lieu à certains endroits et d'autres se tiendront dans les prochains mois afin de faire connaître le service et recruter des propriétaires et des aspirants agriculteurs.

Pour L'Érable, le service existait déjà depuis 2015, la MRC a donc une longueur d'avance par rapport aux autres territoires du Centre-du-Québec. Ça ne signifie pas que les agentes de maillage ne s'impliquent pas dans cette partie de la région, au contraire! Les propriétaires qui étaient inscrits dans Banque de terres ont tous été contactés afin de mettre à jour leur dossier et de nouvelles opportunités se sont aussi ajoutées.

Si vous êtes propriétaire d'une entreprise sans relève ou que vous possédez une partie de terrain inexploitée, vous pouvez vous inscrire et commencer des démarches qui permettront de garder la vitalité de l'agriculture dans votre municipalité.

« L'ARTERRE est un service de maillage GRATUIT axé sur l'accompagnement personnalisé et le jumelage entre aspirants-agriculteurs et propriétaires. Il privilégie l'établissement de la relève et la reprise de fermes qui n'ont pas de relève afin d'assurer la pérennité des entreprises et du patrimoine agricole. »¹

Communiquez directement avec les agentes de maillage au 819 695-2740 ou par courriel à info.cdq@arterre.ca. Vous pouvez aussi visiter le site www.arterre.ca

Source :

Mme Noémie Blanchette-Forget

Coordonnatrice régionale et agente de maillage L'ARTERRE



DES NOUVELLES DE NOS VOISINS



TRANSPORT COLLECTIF de la MRC de L'Érable

1. Devenez membre
2. Payez vos passages
3. Réservez votre place

Tarifcation

3.50 \$ par déplacement dans la MRC
 4.00 \$ par déplacement hors territoire
 95.00 \$ pour un laissez-passer mensuel (Mignotte)

ÉTUDIANTS:

Il est possible de vous rendre au CFPAM, CEGEP, CIFT, ÉNMÉ, Visan 20/20, Clarétain et Mgr Côté.

Si vous êtes un étudiant régulier vous pouvez bénéficier d'un transfert gratuit à partir de votre municipalité vers l'autobus à l'achat de votre vignette mensuelle.

TAXI COLLECTIF

Le taxi collectif à 1.00 \$ / km c'est très pratique pour des sorties occasionnelles ou à partager à quatre pour des activités de loisirs en dehors des heures de grand achalandage.

NOS COORDONNÉES

(819) 362-2333 poste 1250 et 1244
erable.ca/transport
transportcollectif@erable.ca

Municipalités	Municipalités vers Plessisville	Plessisville vers municipalités
Inverness	7 h	16 h
Laurierville	7 h 40, 16 h 30	6 h 50, 16 h
Lyster	7 h 30, 16 h 30	6 h 50, 16 h
Notre-Dame-de-Lourdes	8 h, 16 h	7 h 40, 15 h 30, 17 h 30
Paroisse de Plessisville	7 h 45, 16 h 30	16 h
St-Ferdinand	8 h, 8 h 30, 15 h 30	8 h 30, 16 h
St-Ferdinand vers Theford Mines	7 h 30	15 h
St-Pierre-Baptiste	7 h 20	16 h
Ste-Sophie-d'Halifax	7 h 45, 16 h 30	16 h
Villoroy	8 h	16 h
Plessisville vers Princeville	7 h, 7 h 20, 9 h 30 , 11 h 50, 13 h 30 , 16 h, 17 h 40	
Plessisville vers Victoriaville	7 h, 7 h 20, 9 h 30 , 11 h 50, 13 h 30 , 16 h	
Princeville vers Plessisville	7 h 50, 8 h 20, 11 h , 12 h 40, 15 h , 17 h 30	
Princeville vers Victoriaville	7 h 10, 7 h 30, 9 h 50 , 12 h, 13 h 50 , 16 h 10, 16 h 40	
Victoriaville vers Princeville et Plessisville	7 h 25, 7 h 40, 10 h 30 , 12 h 20, 14 h 15 , 17 h 10	

NOUVEAU!

Il est maintenant possible pour les usagers de toutes les municipalités d'aller à Plessisville, Princeville et Victoriaville et ce, tous les jours du lundi au vendredi. (projet pilote)

Deux départs supplémentaires: **9 h 30 et 13 h 30**

La course débute dans votre municipalité

Une correspondance est prévue à Plessisville si vous allez vers Princeville et Victoriaville.

Destinations à Plessisville:
 Centre-ville, Galerie de L'Érable, RI de L'Amitié, La Providence
 Centre d'hébergement de Plessisville, CLSC et le HLM

Destinations à Princeville:
 Centre d'hébergement St-Eusèbe, Monor St-Jacques et le HLM

Destinations à Victoriaville:
 Hôtel-Dieu d'Arthabaska, Clinique Laurier,
 La Grande Place, Le Centre scolaire de Victoriaville (CCV),
 le CHSLD du Chêne et le CEGEP

PROJET PILOTE	
Plessisville vers Princeville et Victoriaville	
9 h 30	Départ de Plessisville
08 50	Centre-ville
09 00	Monor St-Jacques
09 40	Hôtel Dieuville et HLM
09 40	La Providence-CLSC
Princeville vers Victoriaville	
09 00	Monor St-Jacques
09 00	Centre-ville
09 30	Centre-ville
Victoriaville vers Plessisville	
09 00	CHSLD du Chêne
09 30	Centre scolaire CCV
09 30	CLSC
09 40	Grande Place poste 6
09 40	Hôtel-Dieu d'Arthabaska
11 h 00	Centre-ville
11 h 00	Centre-ville
Plessisville vers Princeville et Victoriaville	
13 h 30	Départ de Plessisville
12 50	Centre-ville
13 00	Monor St-Jacques
13 40	Hôtel Dieuville et HLM
13 40	La Providence-CLSC
Princeville vers Victoriaville	
13 00	Monor St-Jacques
13 00	Centre-ville
Victoriaville vers Plessisville	
13 00	Hôtel-Dieu d'Arthabaska
13 10	La Grande Place poste 6
13 30	CLSC
13 30	CCV
13 40	CHSLD du Chêne
13 40	Centre-ville
15 00	Centre-ville

A. Courneau voir



DES NOUVELLES DE NOS VOISINS



La Faculté d'éducation

Université du troisième âge

Programmation Automne 2018 - UTA Victoriaville et sa région

Description complète en ligne sur le site de l'Université :
www.usherbrooke.ca/uta/victoriaville

Activités offertes à Plessisville

À la Bibliothèque Linette-Juras-Laperle, 1800, rue St-Casimir, Plessisville.

Les mardis, de 9h à 11h30	Atelier : <i>Élémentsaire, mon cher Watson</i> Par Pierre Verrette (Juge retraité et juge suppléant) Du 25 septembre au 13 novembre 2018; Durée : 20 heures – 8 semaines
Un jeudi, de 13h30 à 15h30	Une conférence : <i>Élections québécoises : analyse des forces en présence</i> Par Daniel Landry (M.A. en sociologie, B.A. en histoire, diplôme Performa de 2 ^e cycle en pédagogie collégiale) Le 13 septembre 2018; Durée : 2 heures – 1 semaine
Un jeudi, de 9h30 à 11h30	Une conférence : <i>Arts visuels et médecine : une complicité de longue date</i> Par Marie-France Beaudoin (B. en histoire de l'art) Le 18 octobre 2018; Durée : 2 heures – 1 semaine
Deux jeudis, de 9h30 à 11h30	Deux conférences: <i>Händel et Beethoven : deux compositeurs influents</i> Par Louis Brouillette (Ph. D. en musicologie) Les 8 et 15 novembre 2018; Durée : 4 heures – 2 semaines

Activités offertes à Victoriaville

À la Bibliothèque Alcide-Fleury, 841, boul. des Bois-Francs S, Victoriaville Les mercredis, de 9h30 à 12h (1 ^{er} groupe) Les mercredis, de 13h30 à 16h (2 ^e groupe)	Cours : <i>Histoire du Québec, 2^e partie</i> Par Gaston St-Armand (B. en enseignement de l'histoire) Du 12 septembre au 7 novembre 2018 (relâche le 10 octobre) Durée : 20 heures – 8 semaines
À la Bibliothèque Alcide-Fleury, 841, boul. des Bois-Francs S, Victoriaville Les mardis, de 13h30 à 16h	Cours : <i>Israël - Palestine : une terre deux fois promise</i> Par Jean Thibault (Ph. D. en histoire) Du 2 octobre au 20 novembre 2018 Durée : 20 heures – 8 semaines
À la Bibliothèque Charles-Édouard-Mailhot, 2, rue de l'Ermitage, Victoriaville Un mercredi, de 13h30 à 15h30	Une conférence : <i>Élections québécoises : analyse des forces en présence</i> Par Daniel Landry (M.A. en sociologie, B.A. en histoire, diplôme Performa de 2 ^e cycle en pédagogie collégiale) Le 19 septembre 2018; Durée : 2 heures – 1 semaine
À la Bibliothèque Charles-Édouard-Mailhot, 2, rue de l'Ermitage, Victoriaville Un jeudi, de 13h30 à 15h30	Une conférence : <i>Deux frères entre l'Inde et le Pakistan</i> Par Frederick Lavoie (M. en journalisme international, B. en communication publique, option journalisme) et Jasmin Lavoie (M. A. en journalisme d'investigation, B. A. en analyse politique) Le 4 octobre 2018; Durée : 2 heures – 1 semaine
À la Bibliothèque Charles-Édouard-Mailhot, 2, rue de l'Ermitage, Victoriaville Un jeudi, de 13h30 à 15h30	Une conférence : <i>Arts visuels et médecine : une complicité de longue date</i> Par Marie-France Beaudoin (B. en histoire de l'art) Le 18 octobre 2018; Durée : 2 heures – 1 semaine
À la Bibliothèque Charles-Édouard-Mailhot, 2, rue de l'Ermitage, Victoriaville Deux jeudis, de 13h30 à 15h30	Deux conférences: <i>Händel et Beethoven : deux compositeurs influents</i> Par Louis Brouillette (Ph. D. en musicologie) Les 8 et 15 novembre 2018; Durée : 4 heures – 2 semaines



JEUX ET ÉNIGMES ???

1

qcretest.com

Un escargot cherche à atteindre le sommet d'un poteau de 12 mètres; il monte de trois mètres chaque jour, mais redescend de deux mètres chaque nuit. Combien de temps lui faudra-t-il pour atteindre le haut du poteau?

- A. 12 jours
- B. 11 jours
- C. 10 jours
- D. 9 jours



réponse

RÉPONSE:

C. 10 JOURS

$$\text{☁️} + \text{☁️} + \text{☁️} = 27$$

$$\text{☀️} + \text{☀️} + \text{☁️} = 17$$

$$\text{🌙} + \text{☀️} + \text{☀️} = 14$$

$$\text{☁️} \times \text{☀️} + \text{🌙} = ?$$

RÉPONSE: 42

Centre de
prévention
Suicide
Arthabaska-Érable

Parles-en...
Ta VIE est importante !

Vous pensez au suicide ?

Vous êtes inquiet pour une
personne de votre entourage ?

Vous êtes endeuillé par suicide ?

Nous sommes là pour vous!



24 heures par jour • 7 jours par semaine

MRC DE L'ÉRABLE

819 362-8581

MRC D'ARTHABASKA

819 751-2205

PARTOUT AU QUÉBEC

1 866 APPELLE
(1 866 277-3553)

www.cpsae.ca

Nos services

- Intervention téléphonique (24 heures/24, 7 jours/7)
- Services aux personnes endeuillées par suicide
- Services aux proches d'une personne ayant fait une tentative de suicide
- Activités d'information et de sensibilisation
- Formations

Tous nos services sont gratuits et confidentiels